



**ANICAV**

Associazione Nazionale Industriali  
Conserve Alimentari Vegetali

**CAMPAGNA 2018  
BACINO CENTRO SUD  
CONSEGNATO FINALE**



# Quantitativi contrattati Aziende ANICAV (Centro Sud)

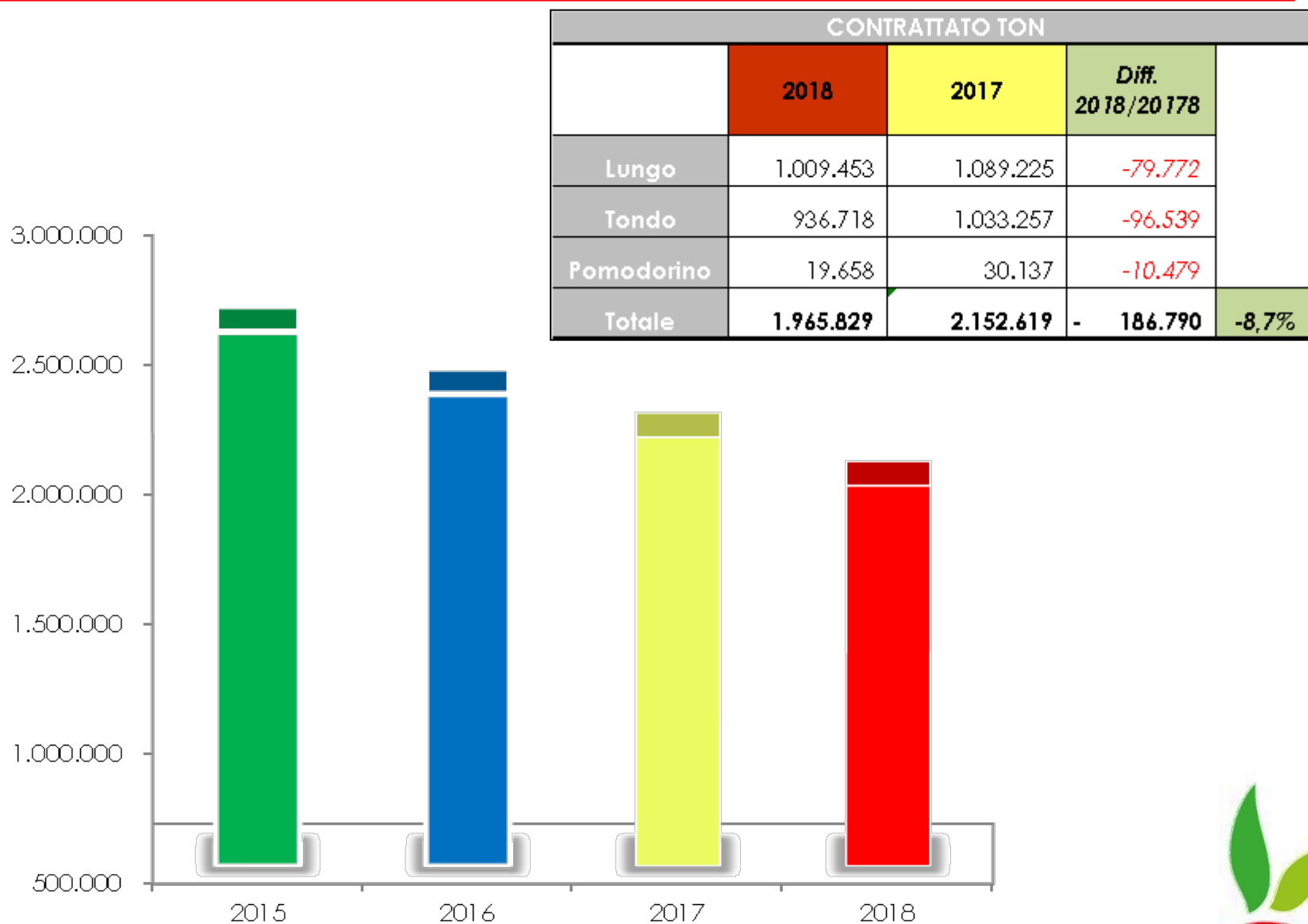

# Andamento Settimanale Consegne – Aziende ANICAV (Centro Sud)

ANDAMENTO DEL POMODORO CONSEGNA TO PER SETTIMANE IN TON	2018	2017	media 5 anni 2013/2017	Diff. 2018/2017
settimana 28 (9-15 luglio)	307	8.516	3.127	- 8.209
settimana 29 (16-22 luglio)	21.474	66.808	29.169	- 45.334
settimana 30 (23-29 luglio)	107.082	168.762	91.089	- 61.680
settimana 31 (30 luglio - 5 agosto)	212.796	271.193	200.985	- 58.397
settimana 32 (6-12 agosto)	246.347	323.887	283.828	- 77.540
settimana 33 (13-19 agosto)	159.651	280.082	291.668	- 120.431
settimana 34 (20-26 agosto)	240.913	285.756	293.910	- 44.843
settimana 35 (27 ago - 2 sett.)	224.645	212.707	248.902	11.938
settimana 36 (3-9 settembre)	185.242	124.160	156.782	61.082
settimana 37 (10-16 settembre)	129.562	88.252	164.176	41.310
settimana 38 (17-23 settembre)	69.121	73.830	133.353	- 4.709
settimana 39 (24-30 settembre)	21.557	37.109	80.348	- 15.552
TOT da 40 a fine campagna	4.326	19.609	34.808	- 15.283
<b>TOTALE</b>	<b>1.623.023</b>	<b>1.960.671</b>	<b>2.012.145</b>	<b>- 337.648</b>

N.B.: Per le aziende che non hanno provveduto alla comunicazione dei dati, i quantitativi sono stati stimati sulla base dell'andamento delle consegne di quest'anno e della media degli anni precedenti. Il dato è al netto degli associati ANICAV monitorati dal Distretto del Nord.

*I dati si discostano leggermente da quelli precedentemente comunicati, a seguito dell'aggiornamento dei certificati da parte di alcune aziende.*

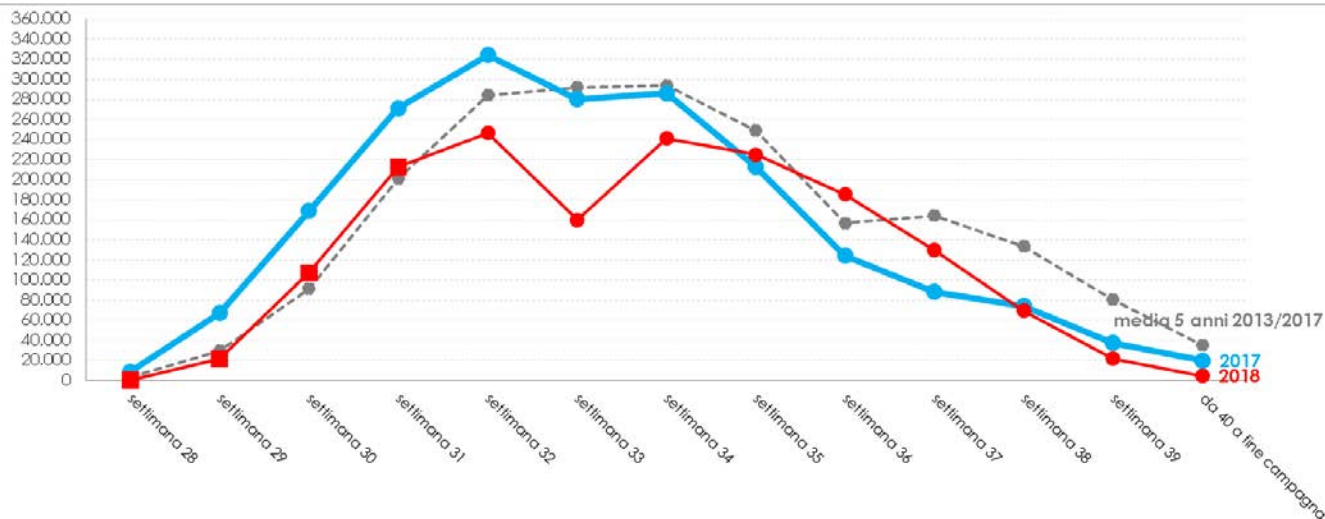

# Andamento Settimanale Consegne – Aziende ANICAV (Centro Sud)

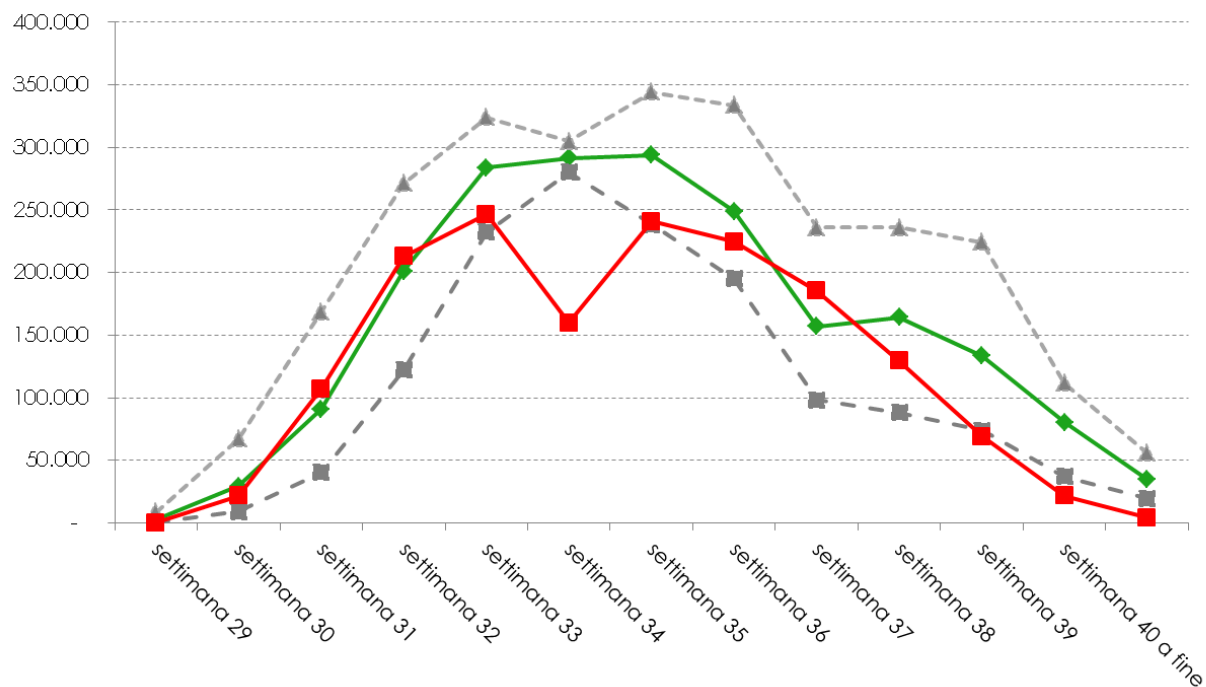

# Consegnato finale

	CONSEGNATO 2017	CONTRATTATO 2018	CONSEGNATO 2018	% Consegnato/ contrattato
BACINO CENTRO SUD	2.528.908,00	2.626.519,00	2.206.764,00	84,02%
<i>di cui ANICAV</i>	<i>1.960.671,00</i>	<i>1.965.829,00</i>	<i>1.623.023,00</i>	
O.I. NORD	2.724.458,00	2.818.721,00	2.445.055,00	86,74%
<b>Totale Italia</b>	<b>5.253.366,00</b>	<b>5.445.240,00</b>	<b>4.651.819,00</b>	<b>85,43%</b>

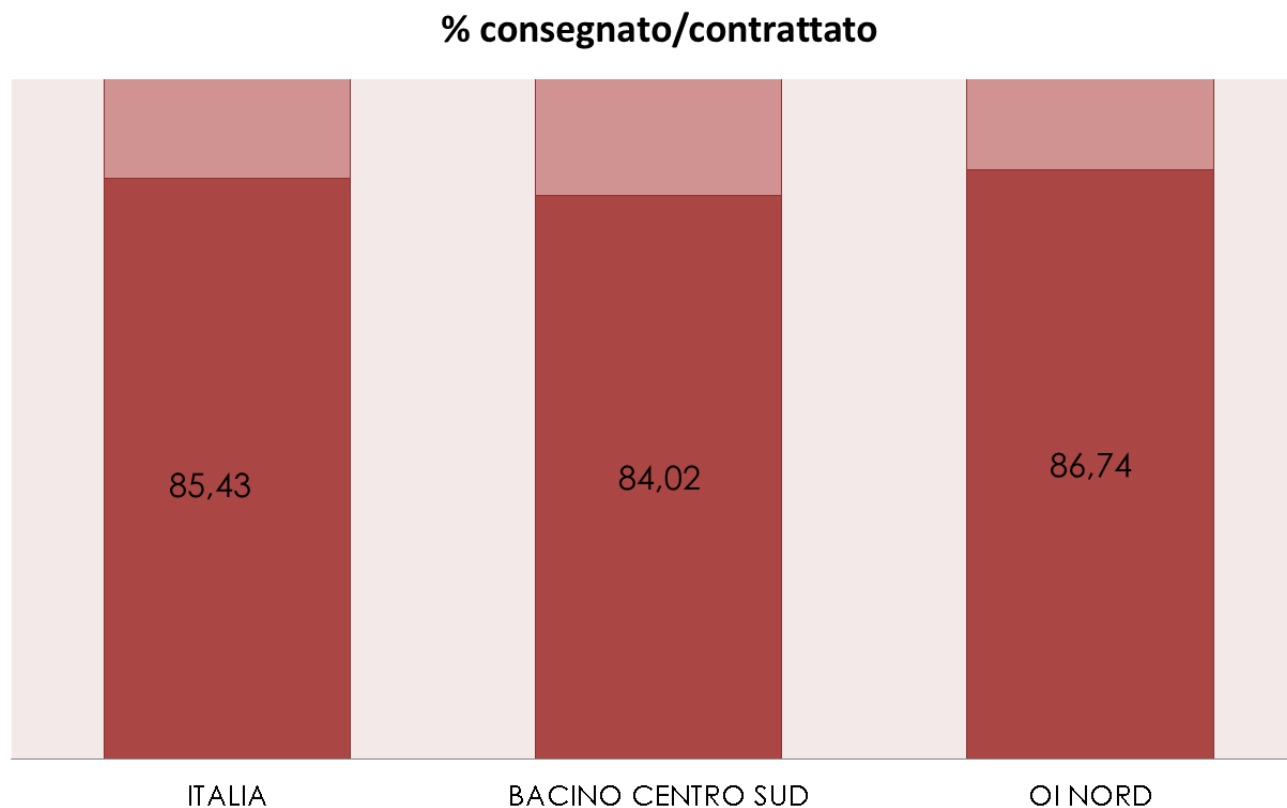

# Andamento consegne su contratto per tipologia

---

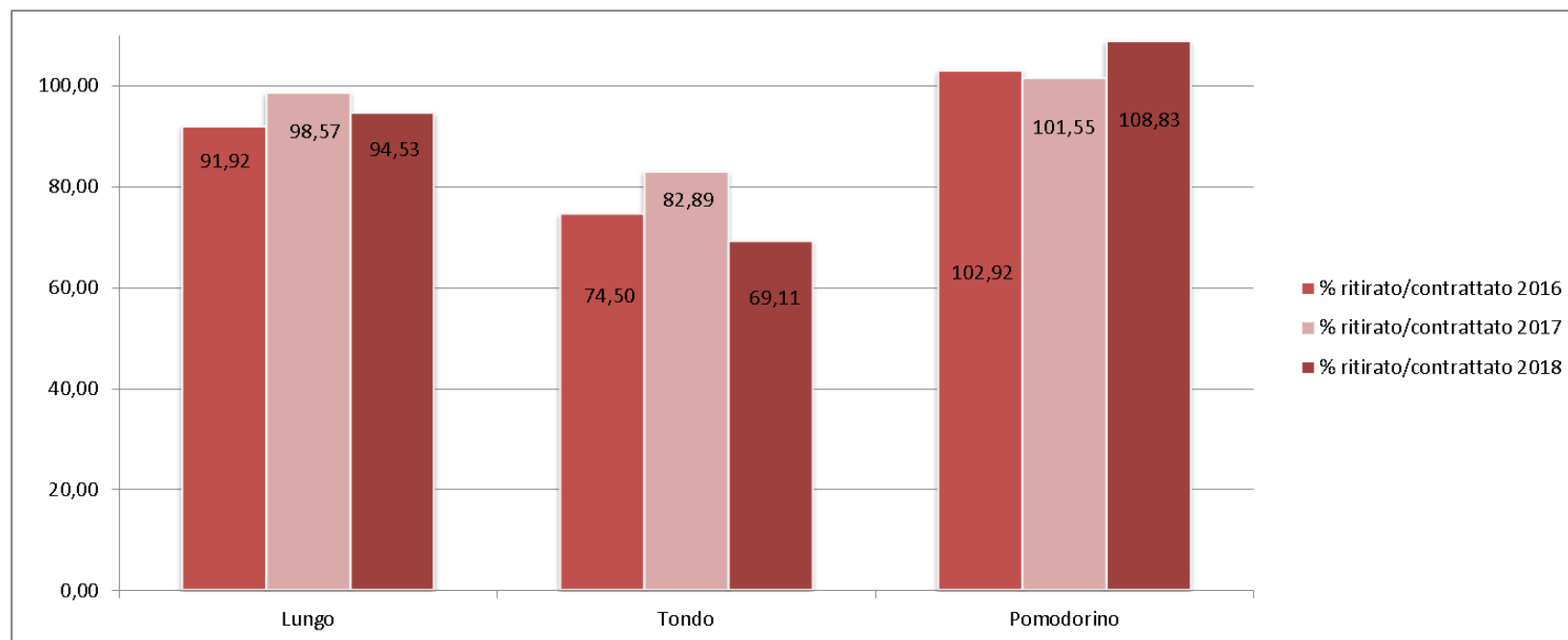

# Consegnato per varietà

---

2017

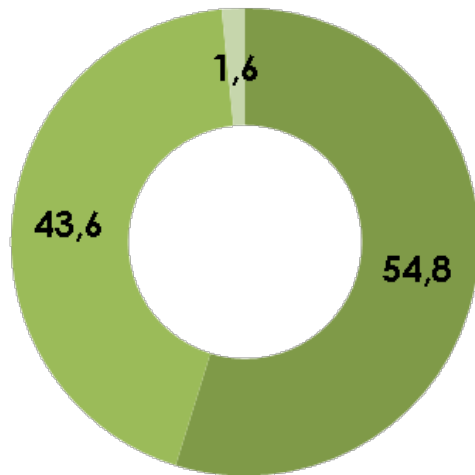

■ lungo ■ tondo ■ pomodorino

2018

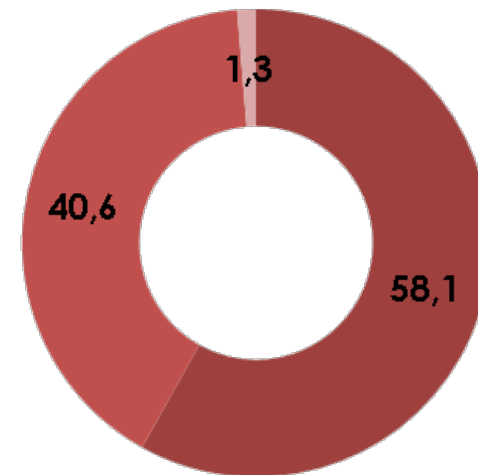

■ lungo ■ tondo ■ pomodorino



# Consegnato finale – ANICAV vs O.I. Nord su contrattato

confronto contrattato/consegnato 2018 in ton						
	2016		2017		2018	
	ANICAV*	O.I. NORD	ANICAV*	O.I. NORD	ANICAV*	O.I. NORD
contrattato	2.319.413	3.040.702	2.152.619	2.780.352	1.965.829	2.818.721
consegnato	1.910.314	2.488.754	1.960.671	2.724.458	1.623.023	2.445.055
ritirato/contrattato	82,36%	81,85%	91,08%	97,99%	82,56%	86,74%

\* Al netto degli associati ANICAV monitorati dal Distretto del Nord

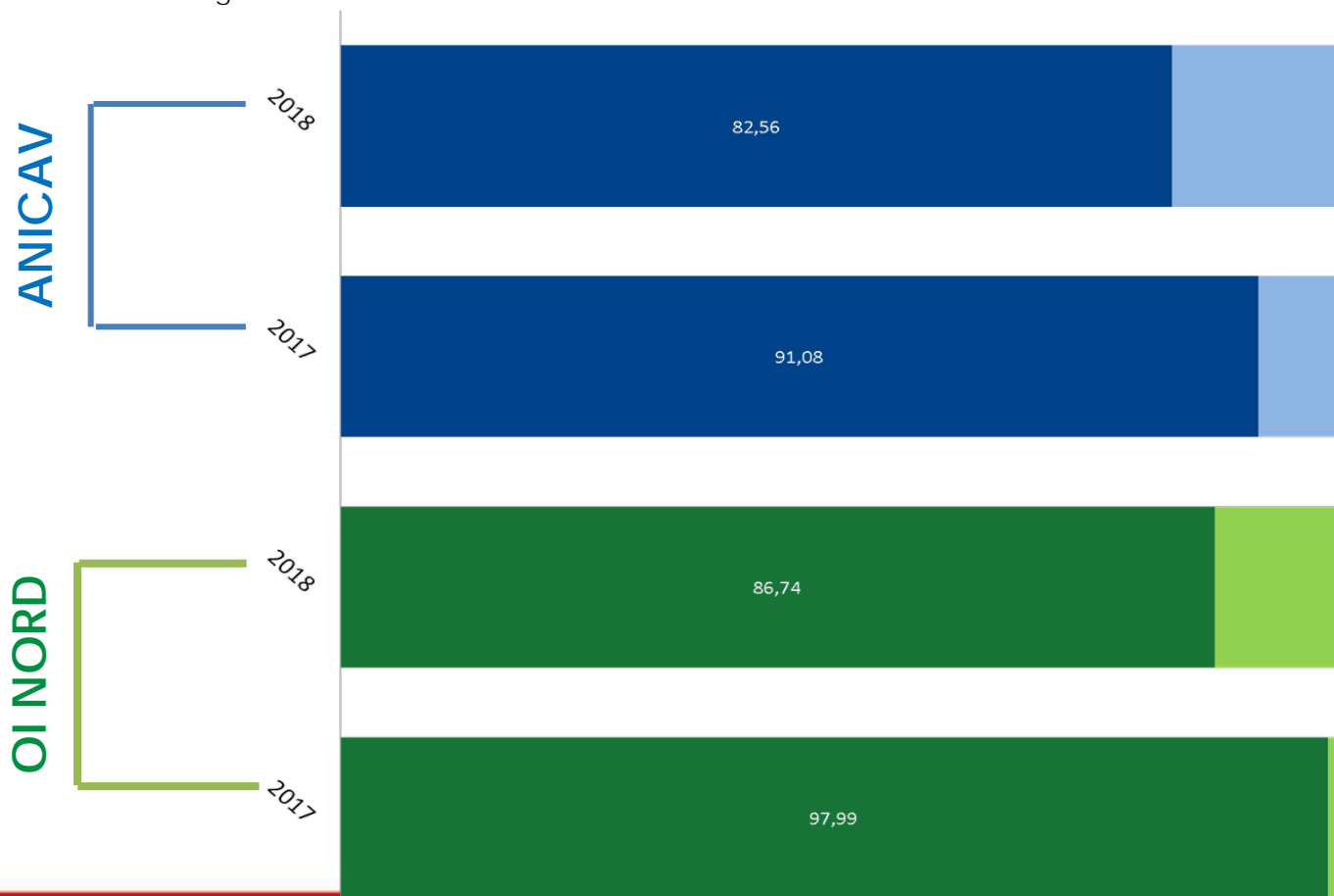



# Consegnato 2018 su trasformato 2017

confronto consegnato2018/trasformato 2017 - ton				
	2017	2018	diff. 2018/2017	Var%
<b>O.I. NORD</b>				
consegnato	2.724.458	2.445.055	- 279.403	- 10,25
consegnato/trasformato 2017	97,99%	89,74%		
<b>BACINO CENTRO SUD*</b>				
consegnato	2.528.908	2.206.764	- 322.144	- 12,74
consegnato/trasformato 2017	90,16%	87,26%		
<b>ITALIA</b>				
consegnato	5.253.366	4.651.819	- 601.547	- 11,45
consegnato/trasformato 2017	100,71%	88,55%		

\*Valore stimato sulla base del monitoraggio ANICAV



# Rilevazione trasformato

## PERCENTUALE UTILIZZO DEL POMODORO PER PRODOTTO

	2016	2017	2018
POMODORI PELATI	36,22	38,04	43,88
CONCENTRATO	6,12	9,11	6,55
PASSATA	17,92	14,49	10,82
TRITURATO/POLPA	38,37	36,95	37,56
INTERO NON PELATO	1,37	1,41	1,20

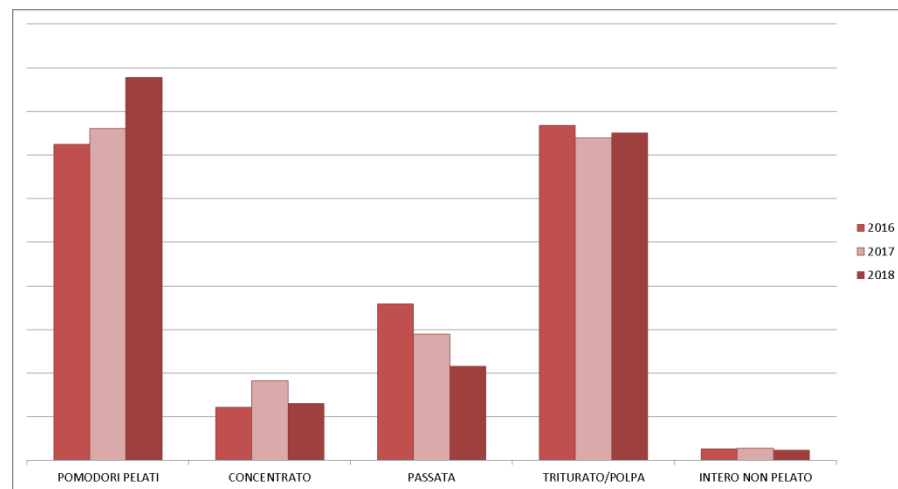

## RESE MEDIE PER PRODOTTO

	2016	2017	2018
	<i>Finale</i>	<i>Finale</i>	<i>Finale</i>
POMODORI PELATI	1,46	1,43	1,49
CONCENTRATO	6,05	5,69	6,02
PASSATA	1,71	1,78	1,79
TRITURATO/POLPA	1,44	1,45	1,47
INTERO NON PELATO	1,48	1,39	1,42

